

DETALLE 2 ELEVACION ASTA DE BANDERA  
ESCALA 1:20

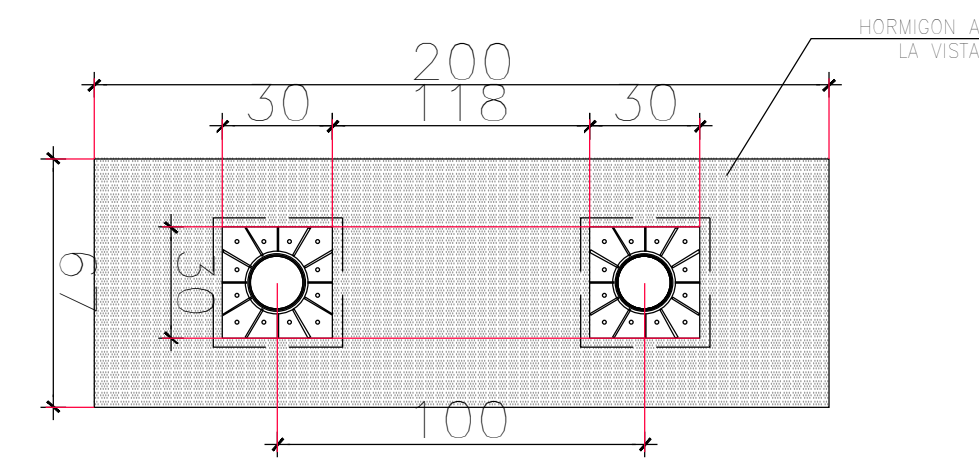

DETALLE PLANTA ASTA DE BANDERA  
ESCALA 1:20

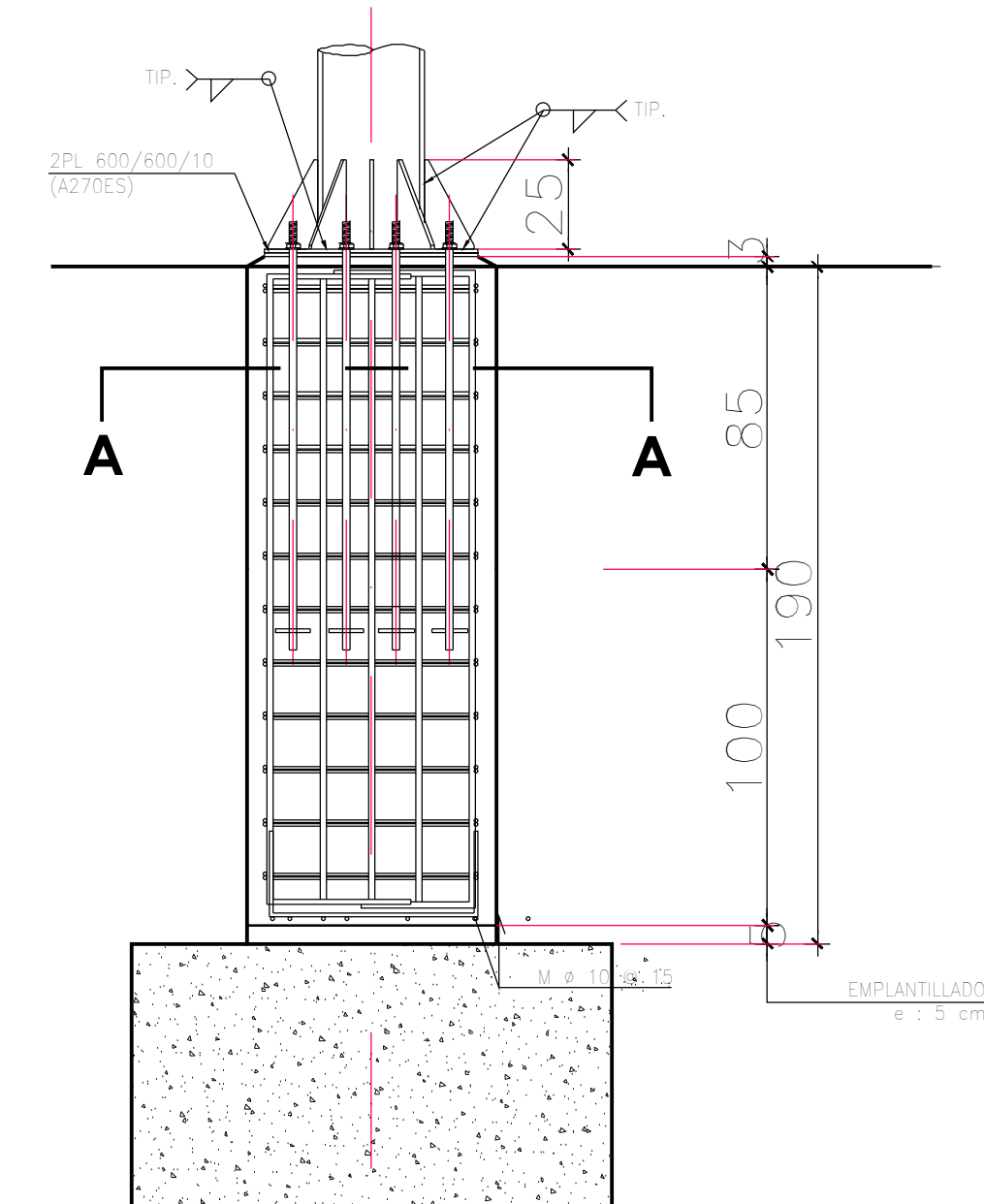

DETALLE FUNDACION ASTA DE BANDERA  
ESCALA 1:20

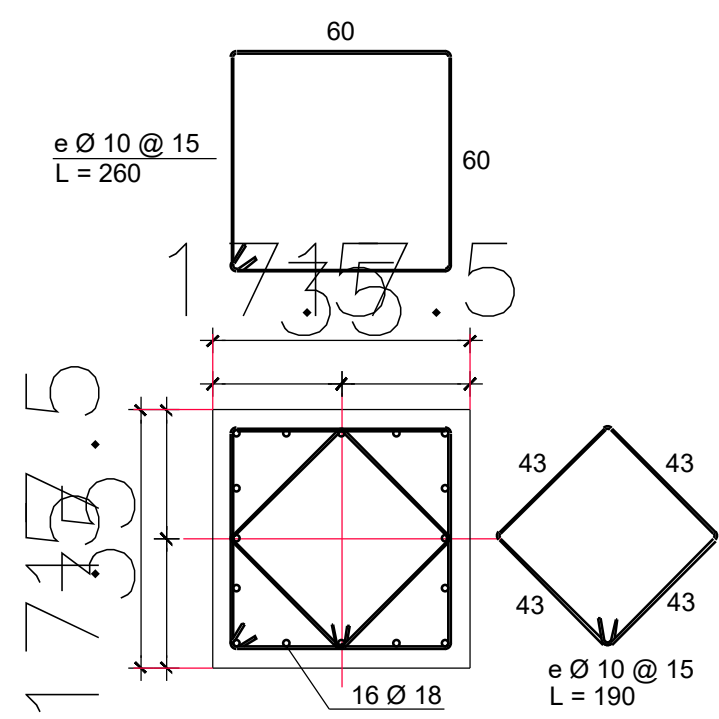

CORTE A-A  
ESCALA 1:10

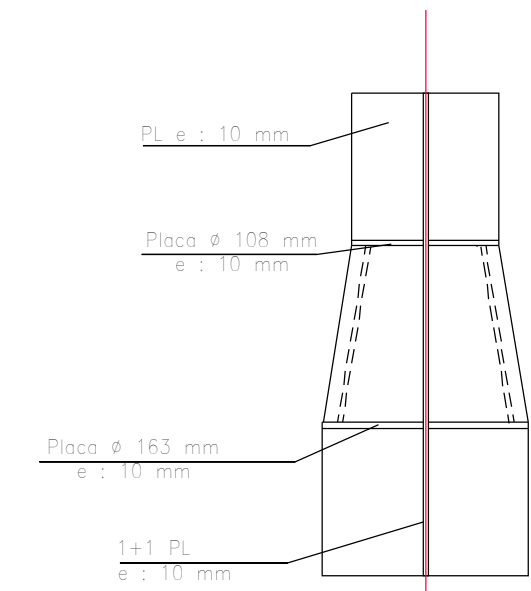

ELEVACION ACOUPLE DE CAMBIO DE DIAMETRO  
ESCALA 1:5

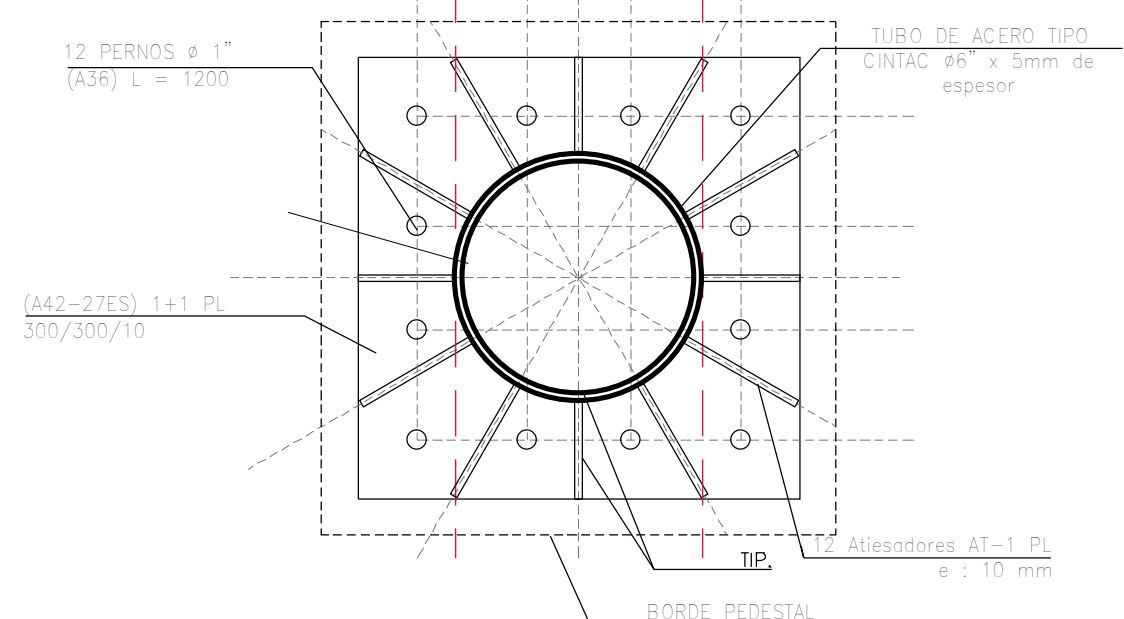

DETALLE PLANTA DE PLACA PL 300/300/10  
ESCALA 1:5

|   |  |
|---|--|
| OBSERVACIONES:  |  |
| - 11ª Revisión 28/02/2022                               |  |
| Firma:  |  |
| PROPIETARIO<br>MUNICIPALIDAD DE TEMUCO                  | CARLOS ULLOA OJEDA<br>ARQUITECTO<br>ARQUITECTONICA LTDA. |
| DIRECTOR DE OBRAS<br>MUNICIPALIDAD DE TEMUCO            | ARQUITECTO<br>MUNICIPALIDAD DE TEMUCO                    |
| PROYECTO: CONSTRUCCION CESFAM VILLA ALEGRE              |  |
| DIRECCION DE PLANIFICACION<br>DEPARTAMENTO DE PROYECTOS |  |
| CONTENIDO: DETALLE DE CERROS/ OBRAS EXTERIORES          |  |
| ARQ. ARQUITECTONICA LTDA.                               |  |
| Nº LAMINA: A22  |  |
| MUNICIPALIDAD DE TEMUCO                                 |  |
| MUNICIPALIDAD DE TEMUCO                                 |  |
| DE: DE  |  |
| FECHA: FEBRERO 2022                                     |  |
| ESCALA: INDICADA  |  |
| PROYECTO: Provincia Coquimbo - de Region                |  |